

Reposición HOSPITAL DE LAJA

Depto. Gestión de Inversiones
Servicio de Salud Bio Bio



Gobierno
de Chile

Octubre 2011

RED ASISTENCIAL PROVINCIA DE BIOBIO



HOSPITAL	COMUNAS ASIGNADAS
LOS ANGELES	LOS ANGELES
MULCHEN	MULCHEN
NACIMIENTO	NACIMIENTO - NEGRETE
YUMBEL	YUMBEL - CABRERO
LAJA	LAJA - SAN ROSENDO
SANTA BARBARA	SANTA BÁRBARA - QUILACO - ALTO
	BIOBIO
HUEPIL	TUCAPEL - ANTUCO - QUILLECO



Cantidad	Establecimiento
1	Hospital Alta Complejidad
1	Centro Diagnóstico Terapéutico
6	Hospitales Baja Complejidad
10	Centros de Salud Familiar
4	Centros de Salud
6	Centros Comunitarios de Salud
69	Postas de Salud Rural
24	Estaciones Médico Rurales

Cant.	Establecimiento	Ubicación
1	Hospital Comunitario	Laja
1	Consultorio Adosado APS	Laja
1	Consultorio General Rural	San Rosendo
4	Postas de Salud Rural	Laja - San Rosendo



HOSPITAL DE LAJA



ÁREA DE INFLUENCIA

➤	LAJA	(2012)	20.278 hab.
➤	SAN ROSENDO	(2012)	3.488 hab.

ACTIVIDAD

Principalmente industrial, específicamente forestal.

DISTANCIA

Laja - Los Ángeles: 48 Kms. – 75 Kms

Laja - Concepción: 141 Kms.



DEFINICIÓN DEL PROBLEMA



El usuario no resuelve adecuadamente sus problemas de salud en el área de influencia

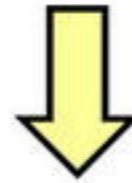

Se funciona con un Modelo de Atención de Salud Familiar en un Hospital tipo IV tradicional
(Nuevas prestaciones más amplia y diversa – Equipos profesionales distintos)

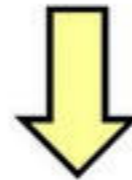

Hospital de la Familia y la Comunidad





PROYECTO

SUPERFICIE: 6.072 m²

POBLACION : 25.000 PERSONAS



CARACTERISTICAS PRINCIPALES



- **ESTRUCTURA DE HORMIGON ARMADO**
- **DOS PISOS.**
- **38 CAMAS ADULTOS/INFANTILES**
- **14 BOX CONSULTAS**
- **4 SILLONES DE ATENCION DENTAL.**
- **2 BOX ATENCION GINECOLOGICOS.**
- **2 BOX SALUD MENTAL**
- **SERVICIOS DE APOYO CLINICO/TERAPEUTICO**
- **ADMINISTRACIÓN.**





MONTOS ESTIMADOS DE INVERSION

- **OBRAS CIVILES:** M\$ 6.294.688.-
- **EQUIPOS Y EQUIPAMIENTO:** M\$ 782.635.-
- **INVERSION TOTAL:** M\$ 7.077.323.-



UBICACIÓN

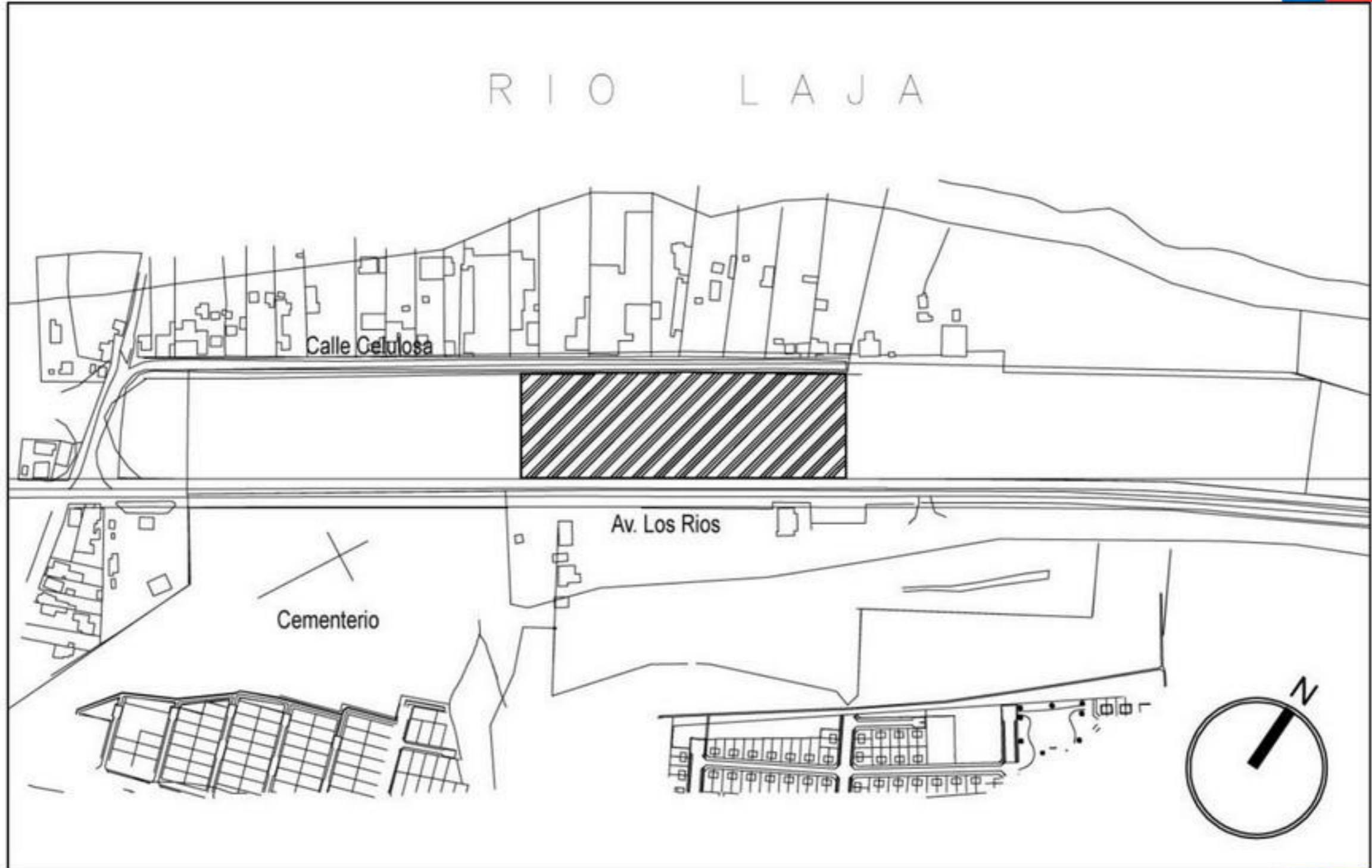
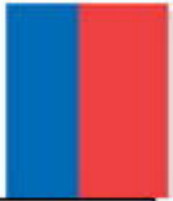

PLANTA PRIMER PISO



PROYECTO
REPOSICION HOSPITAL DE
DE LAJA

REGION
VALPARAISO

PROPIETARIO

SERVICIO DE
SALUD BIO BIO

DEPARTAMENTO DE CONTROL DE INGENIERIA

PROYECTO EJECUTIVO

PROYECTO EJECUTIVO

PROYECTO EJECUTIVO

PROYECTO EJECUTIVO

PROYECTO EJECUTIVO

PROYECTO EJECUTIVO

PROYECTO EJECUTIVO

PROYECTO EJECUTIVO

PROYECTO EJECUTIVO

PROYECTO EJECUTIVO

PROYECTO EJECUTIVO

PROYECTO EJECUTIVO



PLANTA ARQUITECTURA PRIMER PISO



PLANTA SEGUNDO PISO

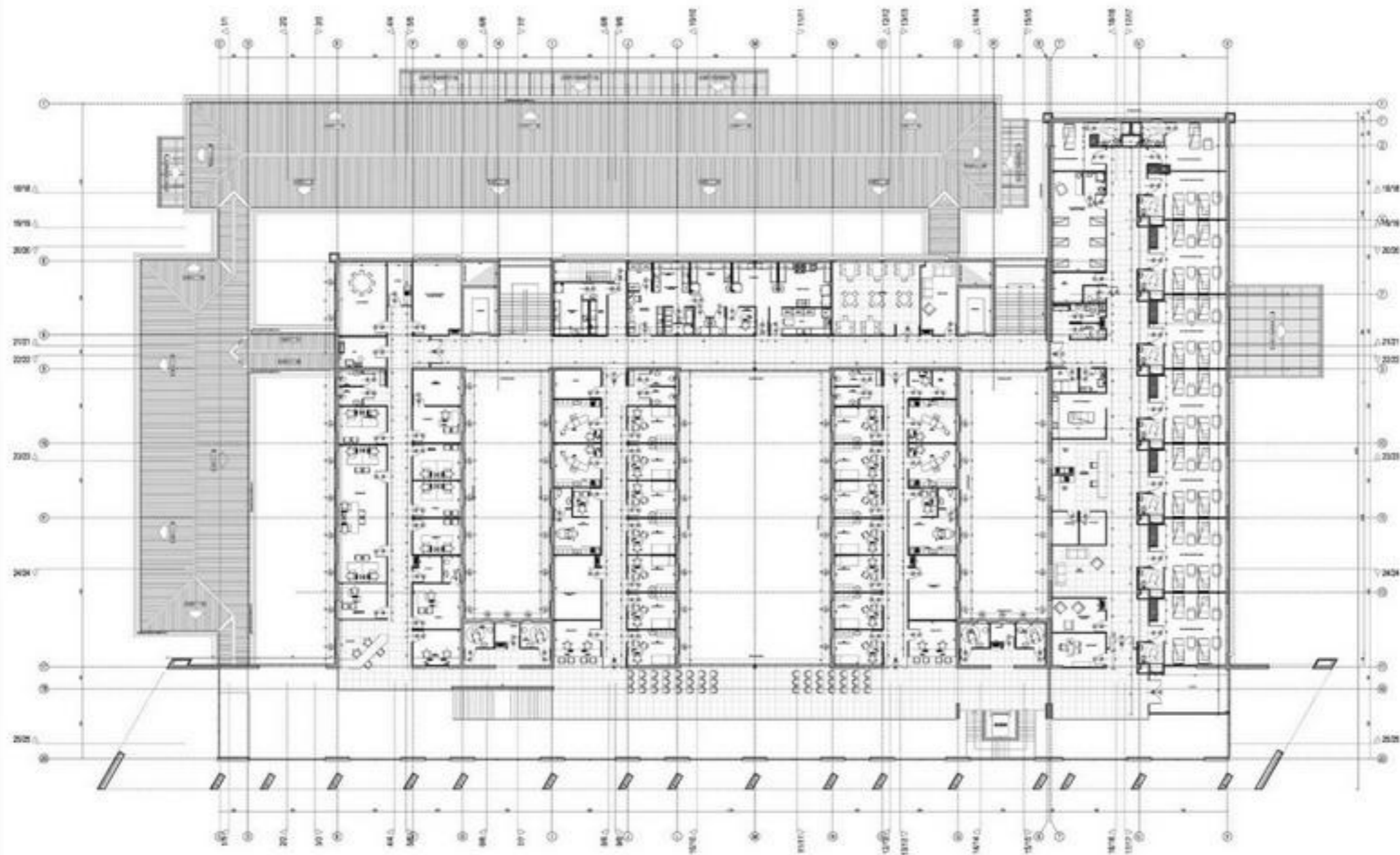

PLANTA ARQUITECTURA SEGUNDO PISO



PROYECTO
REPOSICION HOSPITAL DE
DE LAJA

FECHA
15.02.2011

PROPIETARIO
SERVICIO DE SALUD BIO BIO

SERVICIO DE
SALUD BIO BIO

DEPARTAMENTO DE OBRAS DE MAQUINARIA
E INGENIERIA DE OBRAS DE MAQUINARIA

PROYECTO EJECUTIVO

FECHA: 15.02.2011

CON LA COMISION PROYECTO

PROYECTO EJECUTIVO



VISTA EXTERIOR





FACHADA PRINCIPAL



VISTA ACCESO DE URGENCIA



VISTA EXTERIOR DESDE CALLE CELULOSA



VISTA INTERIOR – HALL PRINCIPAL



VISTA AEREA